

PLANTA BAIXA

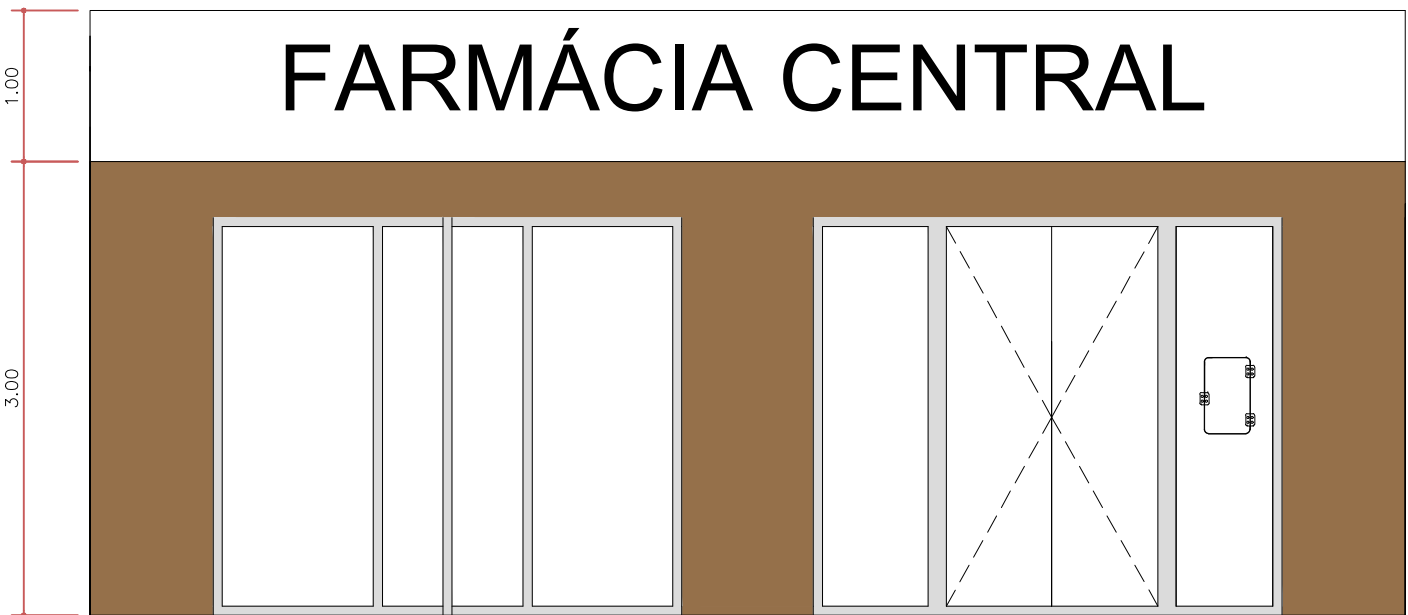

FOTO DO LOCAL ATUALMENTE



VISTA FRONTAL

Calha em chapa dobrada nº 16

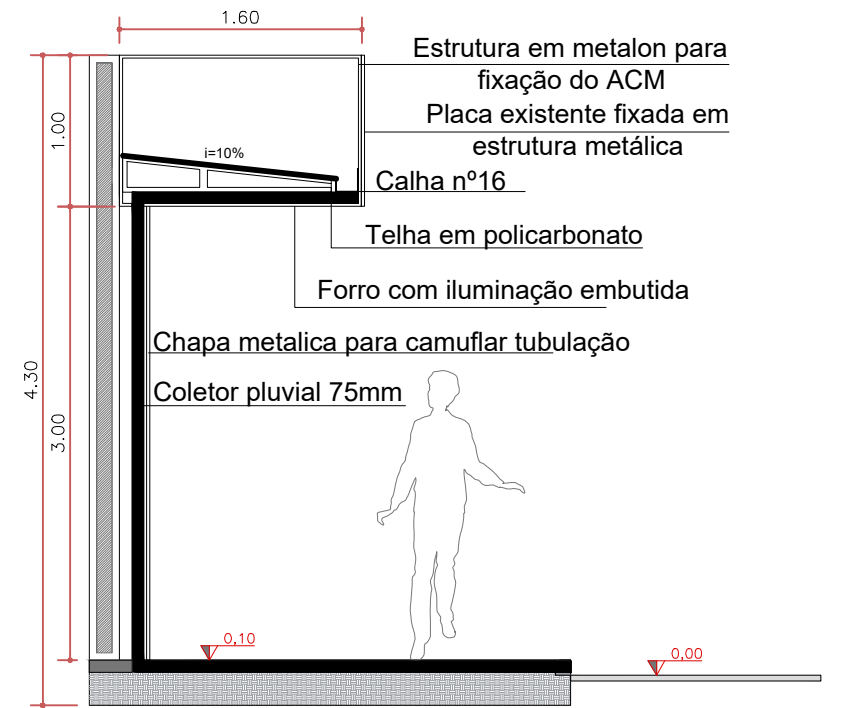

CORTE

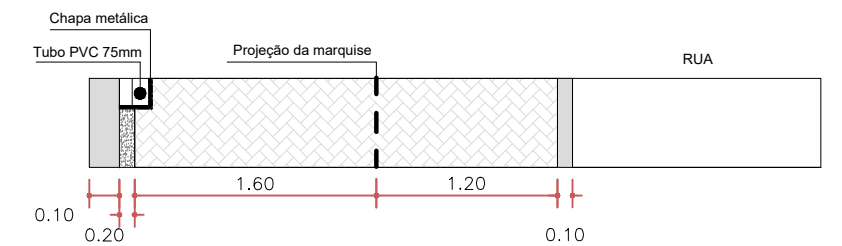

VISTA SUPERIOR/ DETALHE DA CALÇADA

|   |  |                                     |
|---|--|-------------------------------------|
| <br><b>Prefeitura de</b><br><b>PASSO</b><br><b>FUNDO</b><br><b>SEPLAN</b><br><b>ADM. 2025 / 2028</b> | PRANCHA<br><b>PLANTA BAIXA CORTE E FACHADA</b>                       | ESCALA<br><b>1 / 50</b>             |
|   | OBRA<br><b>MARQUISE FÁRMACIA CENTRAL</b>                             | ÁREA<br><b>14,78m²</b>              |
|   | LOCAL<br>RUA AVENIDA BRASIL, 190 - BAIRRO CENTRO<br>PASSO FUNDO - RS |                                     |
|   | RESP. PROJETO<br>ENG. CIVIL EDUARDA DO CARMO CREA/RS265982           |                                     |
|   | PREFEITO<br>PEDRO ALMEIDA  |                                     |
|   | SEC. PLANEJAMENTO<br>GIEZI SCHNEIDER                                 | ARQUITETÔNICO<br><b>A1</b>          |
|   | DESENHO<br>ESTAGIÁRIO  | TOPOGRAFO<br>DATA<br>Fevereiro/2025 |